

**Wikiprint Book**

**Title: UserGuide/BasicConfiguration/EntityAddresData**

**Subject: eDokumenty - elektroniczny system obiegu dokumentów, workflow i CRM - UserGuide/BasicConfiguration/EntityAddresData**

**Version: 10**

**Date: 05/06/26 06:56:30**

## Table of Contents

*Ustawienie, zmiana danych firmowych.*

3

## Ustawienie, zmiana danych firmowych.

Aby zmodyfikować, wprowadzić nowe dane należy rozwinąć zakładkę *Ustawienia* wybrać *Panel sterowania* > *Dane podmiotu* (Rys.1),(Rys.2)

**Uwaga!** Operacja może być wykonana tylko przez użytkownika, który posiada odpowiednie uprawnienia w systemie eDokumenty.

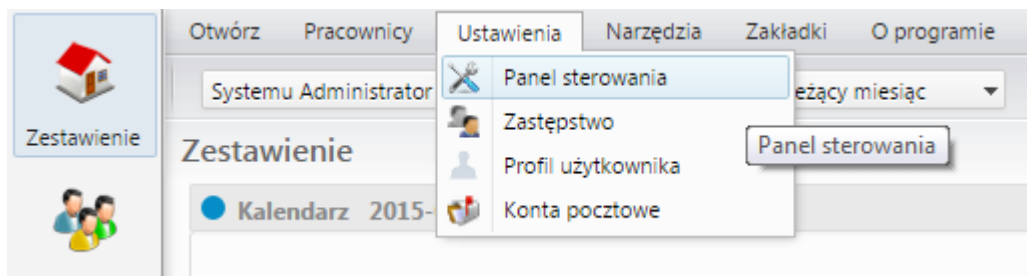

(Rys.1)



(Rys.2)

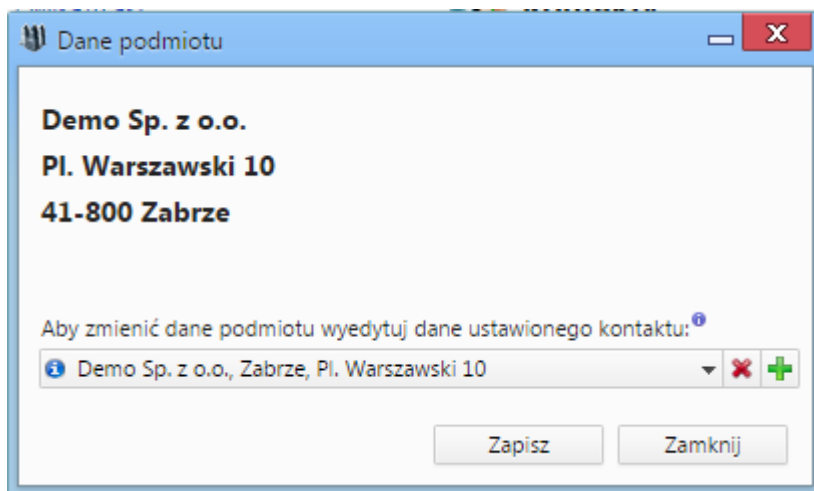

(Rys.3)

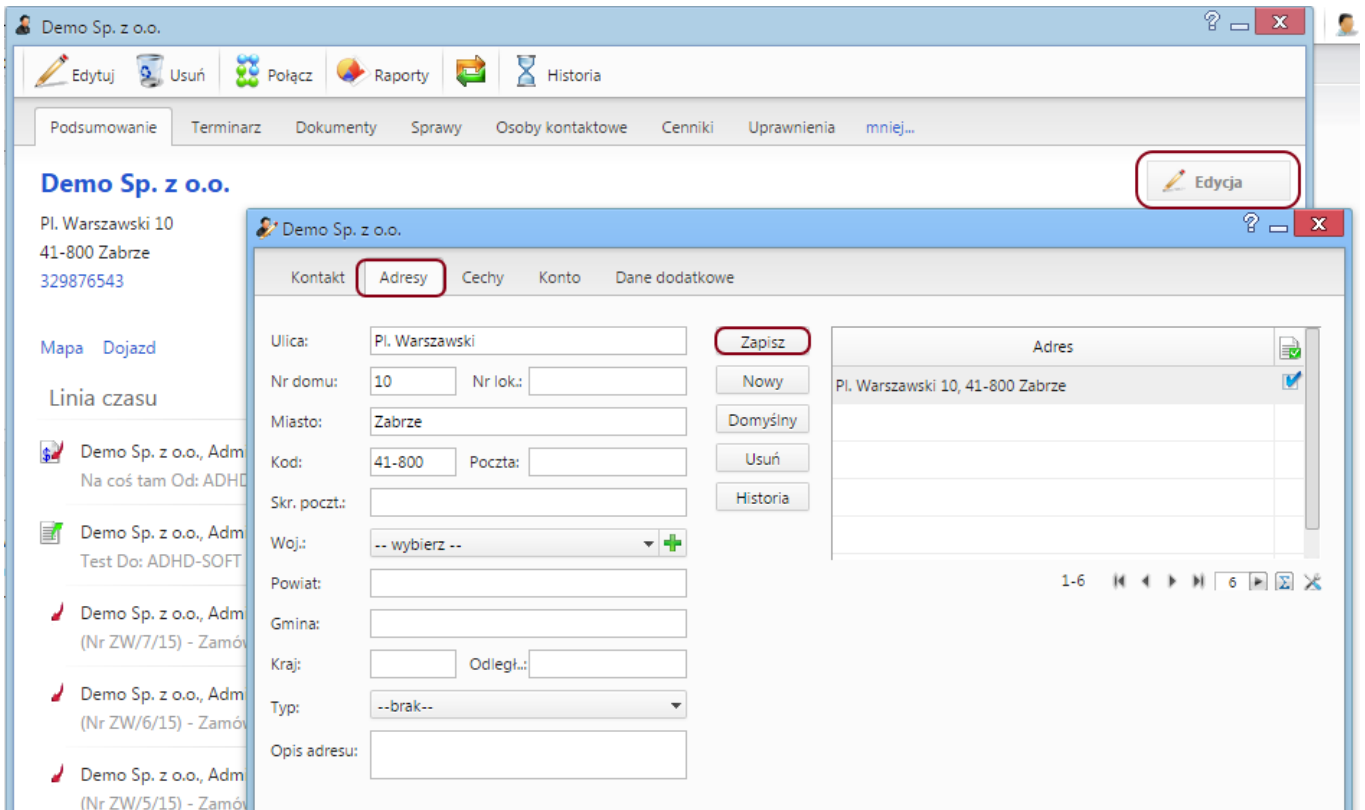

(Rys.4)

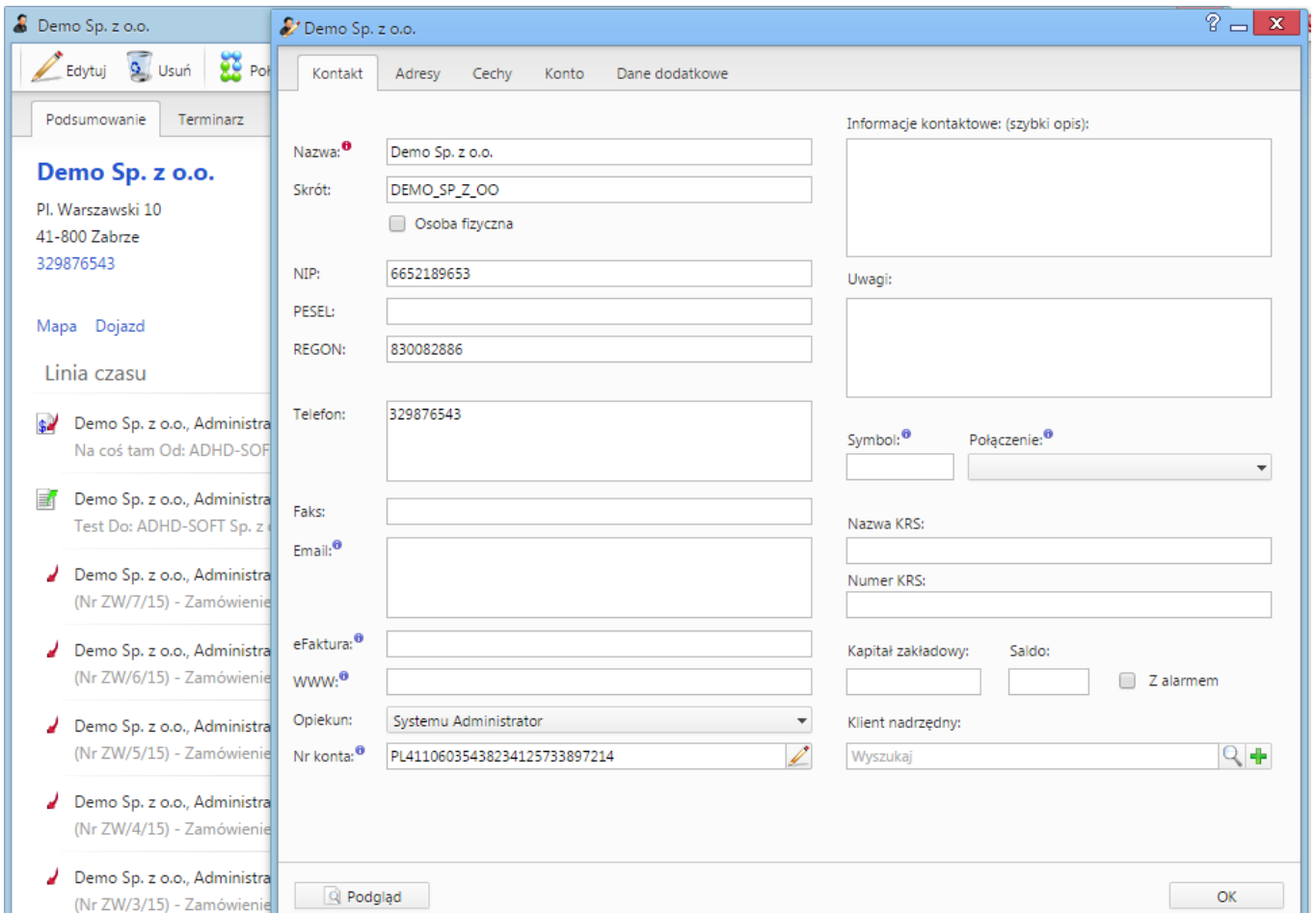

(Rys.5)